

Průzkum spokojenosti zákazníků – bytový dům

2020-09-17

Společenství vlastníků
domu č.p. 869 a 870
Žižkova 870
580 01 Havlíčkův Brod



1. Jak hodnotíte celkový průběh spolupráce (od prvního kontaktu až po dokončení zakázky)?

Vyberte ze stupnice nejvýstižnější odpověď a zakřížkujte. ☒

mimořádně spokojen/a	velmi spokojen/a	spokojen/a	méně spokojen/a	nespokojen/a
<input checked="" type="checkbox"/>	<input type="checkbox"/>	<input type="checkbox"/>	<input type="checkbox"/>	<input type="checkbox"/>

2. Nolik vystihují následující tvrzení Vaše zkušenosti s obchodním technikem, který Vám naše služby prodával?

Oznámujte:

- 1-vystihuje plně
- 2-vystihuje převážně
- 3-vystihuje částečně
- 4-vystihuje méně
- 5-nevystihuje

	známka
A Obchodní technik byl vstřícný a ochotný ve všech směrech.	1
B Obchodní technik měl výborné odborné a technické znalosti a dobré vystupování.	1
C Obchodní technik věnoval dostatek času tomu, aby mi mohl poradit a poskytnout podrobné informace.	1
D Na obchodním technikovi bylo znát jeho přesvědčení, že prodává dobrou službu.	1
E Obchodní technik vždy dodržel termín a čas schůzky.	1

Máte jakoukoliv připomínku k práci obchodního technika?

ne

3. Nolik vystihují následující tvrzení Vaše zkušenosti s dodávkami jednotlivých prací na vašem bytovém domě?

Oznámujte:

- 1-vystihuje plně
- 2-vystihuje převážně
- 3-vystihuje částečně
- 4-vystihuje méně
- 5-nevystihuje

	známka
A Pracovníci dodrželi vše, co bylo dohodnuto.	1
B Pracovníci byli odborně zdatní a měli výborné technické znalosti i dobré vystupování.	1
C Práce byly provedeny kvalitně.	1
D Na pracovnících bylo znát jejich přesvědčení, že poskytují dobrou službu.	1
E Pracovníci vše řádně dokončili a zástupce IP vše vysvětlil a předal.	1

Máte jakoukoli připomínku k provedení jednotlivých prací ?

(prosíme vždy uvést dílčí fázi prací, kterou hodnotíte – např. fasáda, okna, zateplení půdy, střecha, oprava balkonů, izolace suterénu,)

*Kladov půda, zda by mělo
mnozí zlepšit i prostor
mezi posádkami a koncem
střechy.*

4. Jak jste spokojeni s cenou, kterou jste zaplatili za realizaci opatření na Vašem bytovém domě? (vztah cena : kvalita)

Vyberte ze stupnice nejvýstižnější odpověď a zakřížkujte. ☒

mimořádně spokojen/a	velmi spokojen/a	spokojen/a	méně spokojen/a	nespokojen/a
<input type="checkbox"/>	<input type="checkbox"/>	<input checked="" type="checkbox"/>	<input type="checkbox"/>	<input type="checkbox"/>

5. Doporučili byste na základě Vašich zkušeností s naší dodávkou služby naší společnosti i dalším zákazníkům?

Vyberte ze stupnice nejvýstižnější odpověď a zakřížkujte ji. ☒

v každém případě	velmi pravděpodobně ano	možná	pravděpodobně ne	určitě ne
<input checked="" type="checkbox"/>	<input type="checkbox"/>	<input type="checkbox"/>	<input type="checkbox"/>	<input type="checkbox"/>

6. Představte si, že byste dnes vybírali dodavatele stejných prací pro váš dům. Jak byste vybírali?

- 1 zvolili bychom opět Vaši společnost
- 2 volili bychom jiná opatření či jinou technologii
- 3 hledali bychom někde jinde

7. O co bychom měli rozšířit naši nabídku?

.....

8. V čem bychom se dle Vašeho názoru mohli zlepšit?

.....

9. Za co byste nás pochválili?

.....

10. Rozsah realizovaných prací:

- 1 zateplení stropu nejvyššího podlaží
- 2 pochozí podlaha na půdě
- 3 zateplení fasády
- 4 zateplení stropu suterénu
- 5 výměna oken, dveří
- 6 oprava střechy
- 7 další opatření

Prosím, vložte vyplněný dotazník do přiložené obálky a odešlete poštou (poštovné hradíme).

Děkujeme za Vaše názory a Váš čas.
IP IZOLACE POLNÁ, s.r.o.

OSVĚDČENÍ O PROVEDENÍ STAVEBNÍCH PRACÍ

Společenství vlastníků domu č.p. 869 a 870

Žižkova 870

580 01 Havlíčkův Brod

Zástupce: Jan Šedý, předseda SVJ

Rozsah:

- Zpracování podkladů, nutných pro přípravu, realizaci a financování revitalizace bytového domu
- zateplení stropu nad vrchním obytným podlažím
- Zajištění technického dohledu během realizace 2.části díla
- Pomoc se získáním kolaudačního souhlasu, pokud akce podléhala stavebnímu řízení

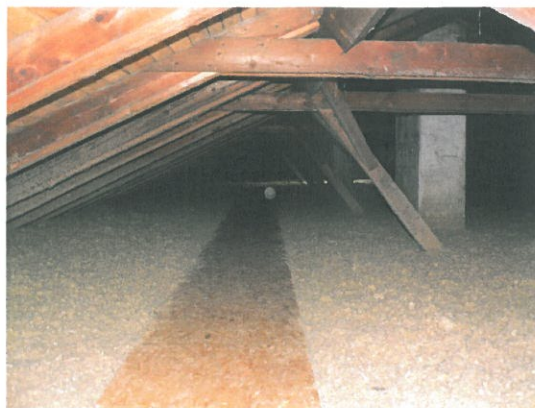

Termín realizace:	září 2013
Výpočet úspor na vytápění:	21 %
Investiční náklady:	222.427,- Kč vč. DPH
Stavbyvedoucí:	Pavel Svoboda, DiS.
Příprava:	Ing. Petr Chalupník
Projektový manažer:	Vladimír Kocmánek

Vyjádření zákazníka:



K provedení zateplení stropu a k instalaci reorizních lávek nemáme žádných připomínek.